



**TAMPEREEN
ENERGIA**

Graafinen ohje

versio 2/2023



Brändinä haluamme olla

- Optimistinen
- Ratkaisukeskeinen
- Läheinen
- Fiksu
- Ylpeästi tamperelainen / pirkanmaalainen



Visiomme:

PYSÄYTÄMME

ILMASTONMUUTOKSEN

asiakkaidemme kanssa

**Jokainen kohtaaminen
kanssamme aiheuttaa
reaktion: vau!**

Olipa fiksu juttu! Olipa hyvin hoidettu! Olipa hieno! En olisi uskonut.

Ilmastonmuutoksen torjumisessa energia-ala on avainasemassa. Se, miten energiaa tuotetaan, jaellaan ja kulutetaan määrittelee millaisessa maailmassa tulevaisuudessa elämme. Haasteet ovat globaaleja, mutta ratkaisut paikallisia.

Tampereen Energia on monimuotoisen lähienergian edelläkävijä. Luomme hyvän elämän edellytyksiä koteihin, työpaikoille ja julkisiin tiloihin Pirkanmaalla.

Haluamme esimerkillämme osoittaa, että toimimalla viisaasti ja määrätietoisesti muutos parempaan on mahdollinen ja vieläpä ripeällä aikataululla: energiantuotantomme on hiilineutraalia vuonna 2030 ja hiilinegatiivisuuden olemme päättäneet saavuttaa vuoteen 2040 mennessä.

Päästöttömään, hiilineutraaliin tulevaisuuteen tarvitaan meitä kaikkia, koska jokaisella teolla ja jokaisella valinnalla on merkitystä. *Mutta ennen kaikkea tarvitaan ihmisiä ja yrityksiä, joilla on viisautta ja tahtoa tehdä hyvistä aikomuksista totta.*

Tunnus, värit, kirjasimet

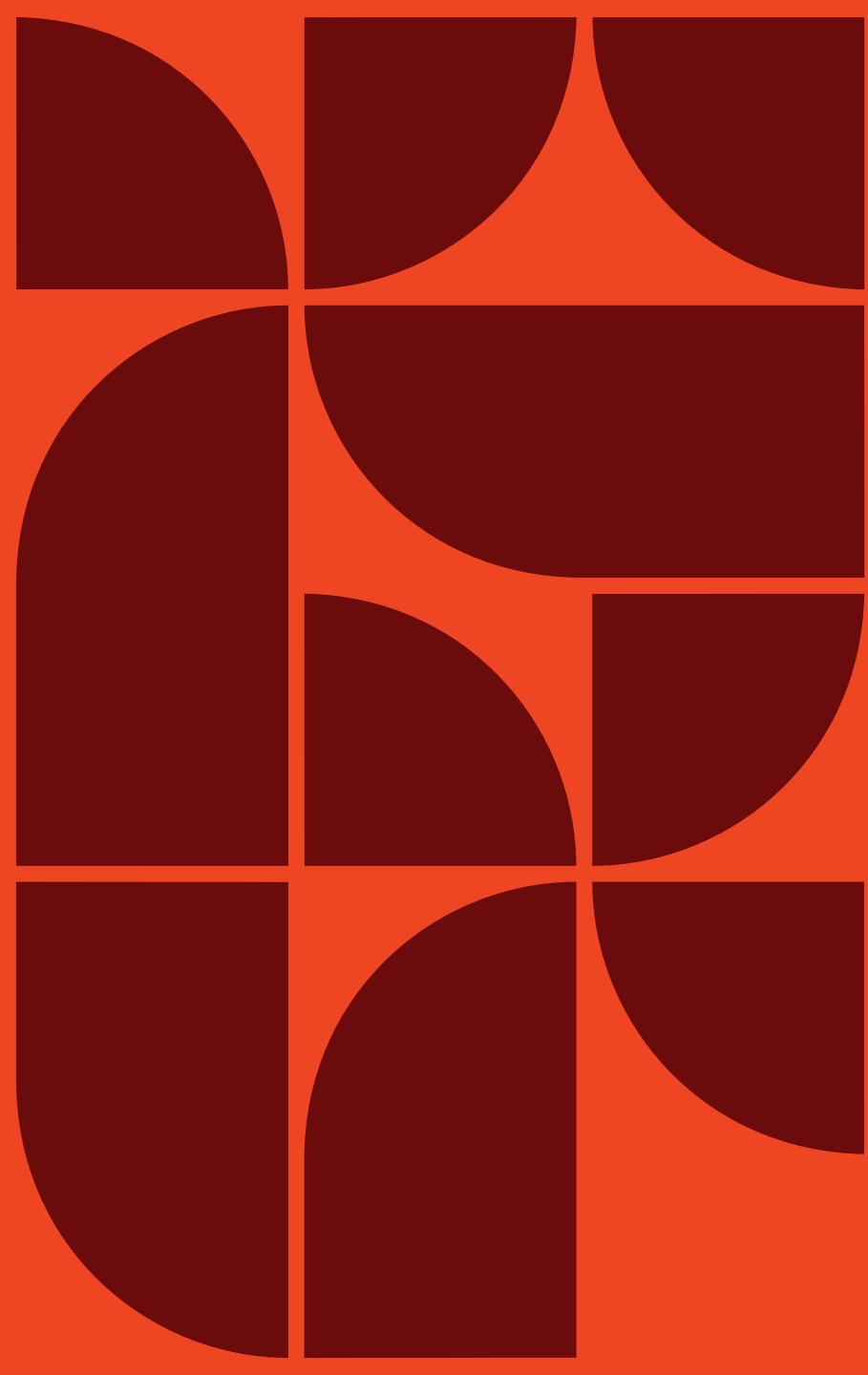

Logo

Logomme koostuu symbolista ja nimestä.
Nimiominaisuus on uniikki ja toistaa symbolin
muotokieltä.

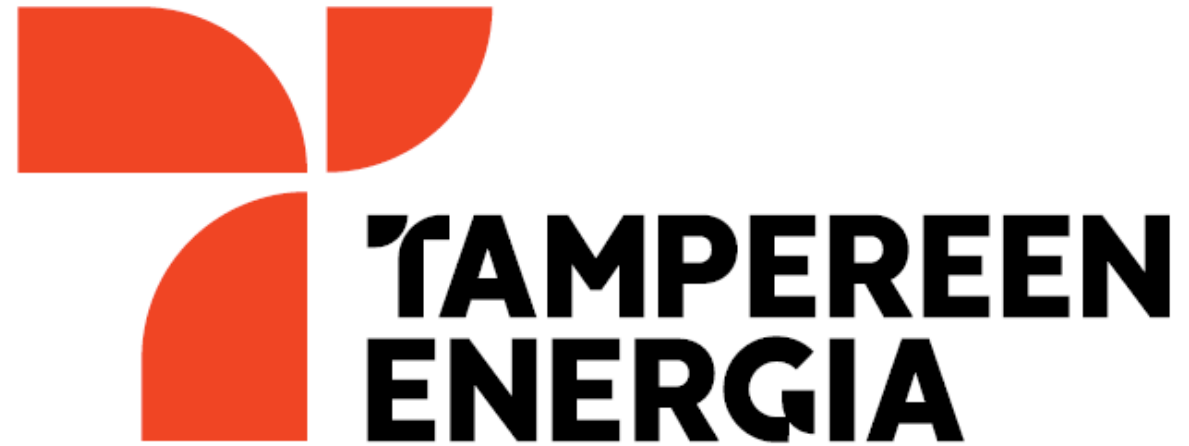

Logon vaihtoehtoinen käyttö

Logoa voi käyttää myös värisillä taustoilla, kunhan kontrasti on riittävä. Käytössämme on sekä puna-valkoinen että yksivärisiä tunnuksia erilaisiin tarpeisiin.

Myös pelkkää nimiosaa saa käyttää yksinään.

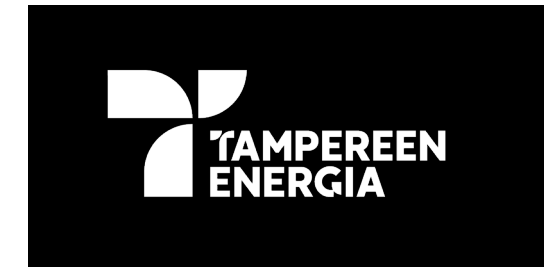

TAMPEREEN
ENERGIA

TAMPEREEN
ENERGIA

Logomme sähköisissä kanavissa

Sähköisissä kanavissa käytössämme on vaihtoehtoisia logoversioita, jotka toimivat pienessä koossa. Tässä versiossa nimenä käytetään TreNrg-lyhennettä tai tunnusosaa.



Slogan/tunnussana

Myötävoima on persoonallinen, helposti ymmärrettävä ja tunnistettava sana. Myötävoima on enemmän kuin tunnussana: se on symboli hyvälle muutokselle ja kaikki se positiivinen voima, jota Tampereen Energia ja energialaiset edustavat.

Myötävoima on positiivinen lujanlempää muutosvoima, joka vauhdittaa asioita, vie niitä määränpäähensä ja ohjaa oikeaan suuntaan. Myötävoima ei pakota vaan opastaa. Hyviä, oikeita ja kestävästi rakennettuja asioita ei saada aikaan voimalla, vaan myötävoimalla. Myötävoimalla muutetamme maailmaa.

Tampereen Energia on myötävoima kestävään tulevaisuuteen; rohkea energiakonserni, joka yhdessä asiakkaidensa kanssa pienentää arjen hiilijalanjälkeä vahvalla osaamisella sekä kehittyneillä teknologiaratkaisuilla. Tämä hyvä tulevaisuus rakennetaan ihmisistä lähtien ja yhdessä ihmisten kanssa.

Myötävoima

Myötävoima on enemmän kuin slogan: se on symboli hyvälle muutokselle ja kaikki se positiivinen voima, jota Tampereen Energia ja me kaikki edustamme.

Myötävoimalla muutamme maailmaa.

Myötävoima on positiivinen lujanlempää muutosvoima.
Myötävoima ei pakota vaan opastaa.

Olemme sitoutuneet muuttamaan maailmaa ja
pysäyttämään ilmastonmuutoksen.

Kirjasimet

Selkeä ja yksinkertainen typografia on identiteetin ydin. Visuaalisesti Tampereen Energian kieli on selkeää, yksinkertaista ja tilaa kunnioittavaa. Vältämme sekavia asetteluita. Kontrastit voidaan tarvittaessa saada aikaan vaihtelemalla kirjasinkokoa ja painoa parhaiden käytäntöjen mukaisesti.

Käytämme [Barlow-kirjasinta](#) erilaisin leikkauksin.

Lainauksissa käytämme tunnus-osasta leikattua merkkiä.

H1: Barlow Black

H2: Barlow Black

H3: Barlow Semibold

Leipäteksti: Barlow Lorem ipsum dolor sit amet, consectetur adipiscing elit. Pellentesque vitae commodo neque. Quisque convallis ante vitae orci sagittis, ut interdum ipsum dapibus. Phasellus feugiat tristique turpis, sit amet efficitur mauris porttitor sit amet. Aliquam erat volutpat. Proin lobortis lacus sed diam cursus, id porta lectus gravida. Pellentesque porta, massa eu fermentum tristique, sem est ullamcorper arcu, in maximus lorem sem sit amet purus. Pellentesque quis lacus ullamcorper, varius elit ut, facilisis diam. Integer eget orci sed urna efficitur iaculis. Curabitur eu molestie dolor. Integer luctus commodo blandit.

Väripaletti

Väripalettimme koostuu lämpimistä, puhtaista väreistä, jotka on mukautettu brändimuotoiluun ja jotka toimivat hyvin sekä digitaalisissa että analogisissa ilmentymissä. Tukivärien sarja on kehitetty kuvitusta, infografiikkaa ja muuta käyttöä varten tarpeen mukaan.

Päävärimme on oranssinpunainen "lämpö". Tukiväreinä käytämme valkoista, jonka yhdistämisellä pääväriin haluamme näyttäytyä raikkaana ja selkeänä. Muita käytössä olevia värejämme ovat "tiili", musta, "arki" sekä painotöissä kuparifoliointi.

Värejä käytettäessä ja yhdisteltäessä on huomioitava saavutettavuus. Harkinnan mukaan kaikista väreistä voi käyttää myös laimennusversioita tarpeen mukaan, esimerkiksi verkkosivuilla korostamaan sisältöjä.

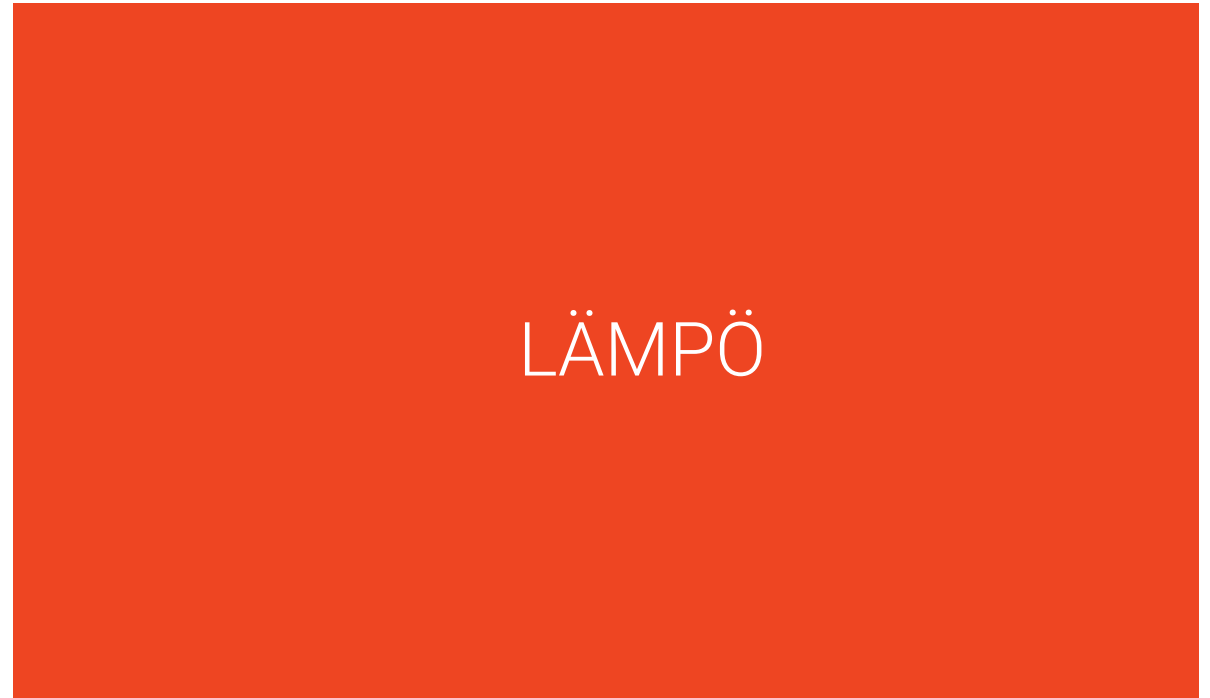

TIILI

MUSTA

ARKI

KUPARIFOLIO

Värimääriykset

<p>CMYK 0 / 88 / 100 / 0 RGB 239 / 69 / 35 HEX EF4523 PMS 172 c</p>	<p>CMYK 0 / 0 / 0 / 100 RGB 0 / 0 / 0 HEX 000000 PMS BLACK c</p>	<p>CMYK 30 / 100 / 100 / 50 RGB 107 / 11 / 12 HEX 6B0B0C PMS 188 c</p>	<p>CMYK 3 / 0 / 0 / 25 RGB 191 / 197 / 202 HEX BFC5CA PMS 428 c</p>	<p>CMYK 0 / 0 / 0 / 0 RGB 255 / 255 / 255 HEX FFFFFFFF</p>
80%		80%		
60%		60%		
30%		30%		

Teippivärit

1. ORAFOL
970-026
PURPURROT
PURPLE RED TAI
2. AVERY DENNISON
AV2080001
GLOSS BURGUNDY

CMYK 30 / 100 / 100 / 50
RGB 107 / 11 / 12
HEX 6B0B0C
PMS 188 c

80%

60%

30%

1. AVERY DENNISON
AV3010001 BLAZE ORANGE
MATTE METALLIC
2. ORAFOL
970-944
RED GOLD L METALLIC MAT



KUPARIFOLIO

Suunnitteluelementti

Elementin yhteydet edustavat sitä,
kuinka me yhdistämme koko
Pirkanmaan yhdeksi
energiayhteisöksi.

Suunnitteluelementillä on laaja
käyttöalue ja se on yksi selkeimmistä
identiteettimerkeistämme.

Elementtiä käytetään pääosin
osatoteutuksina. Jos elementtiä
käytetään kokonaisena, sen on oltava
suurikokoinen, ei koskaan pieni kuosi.

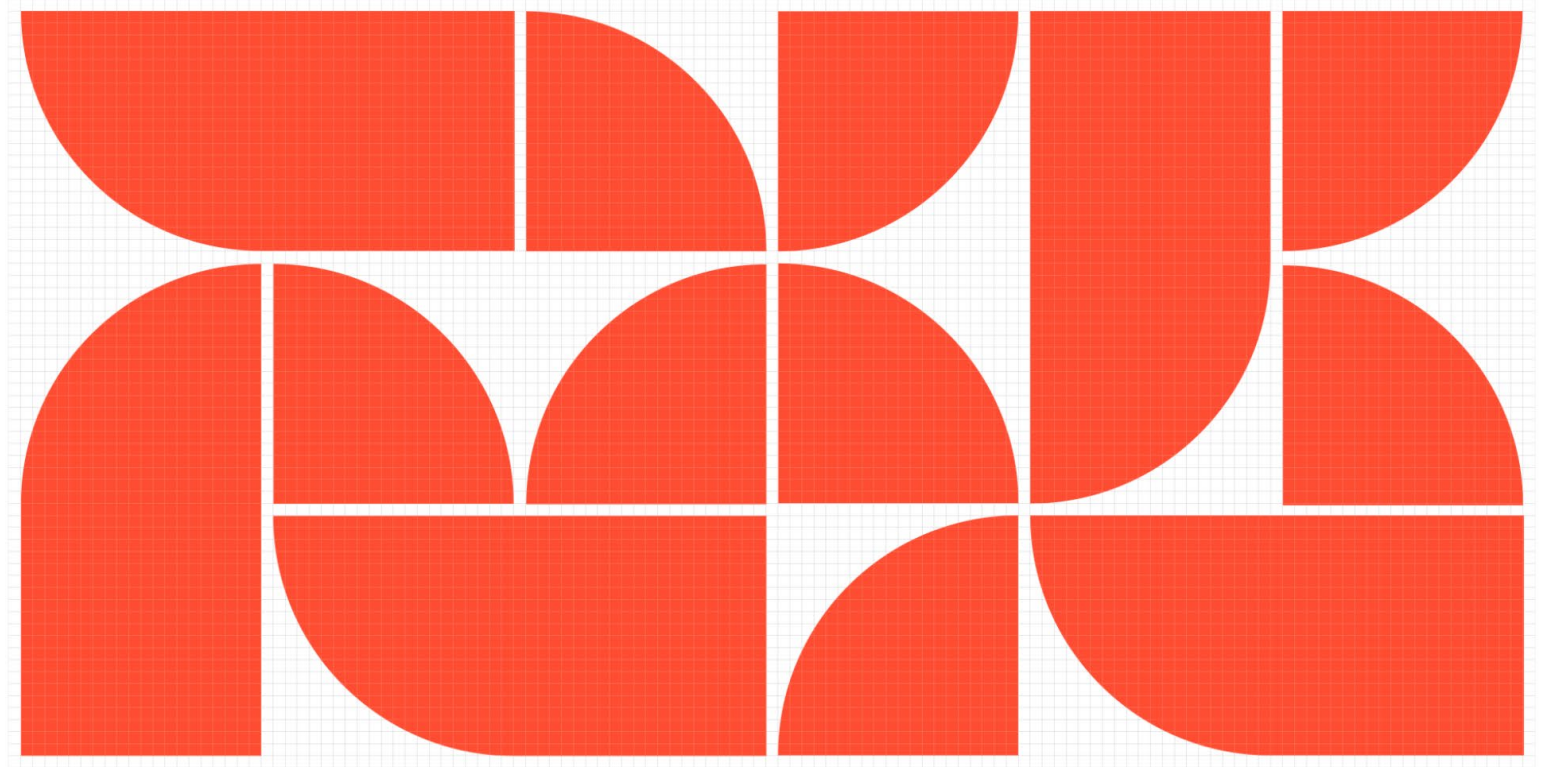

Kuvat, kuvitukset ja ikonit

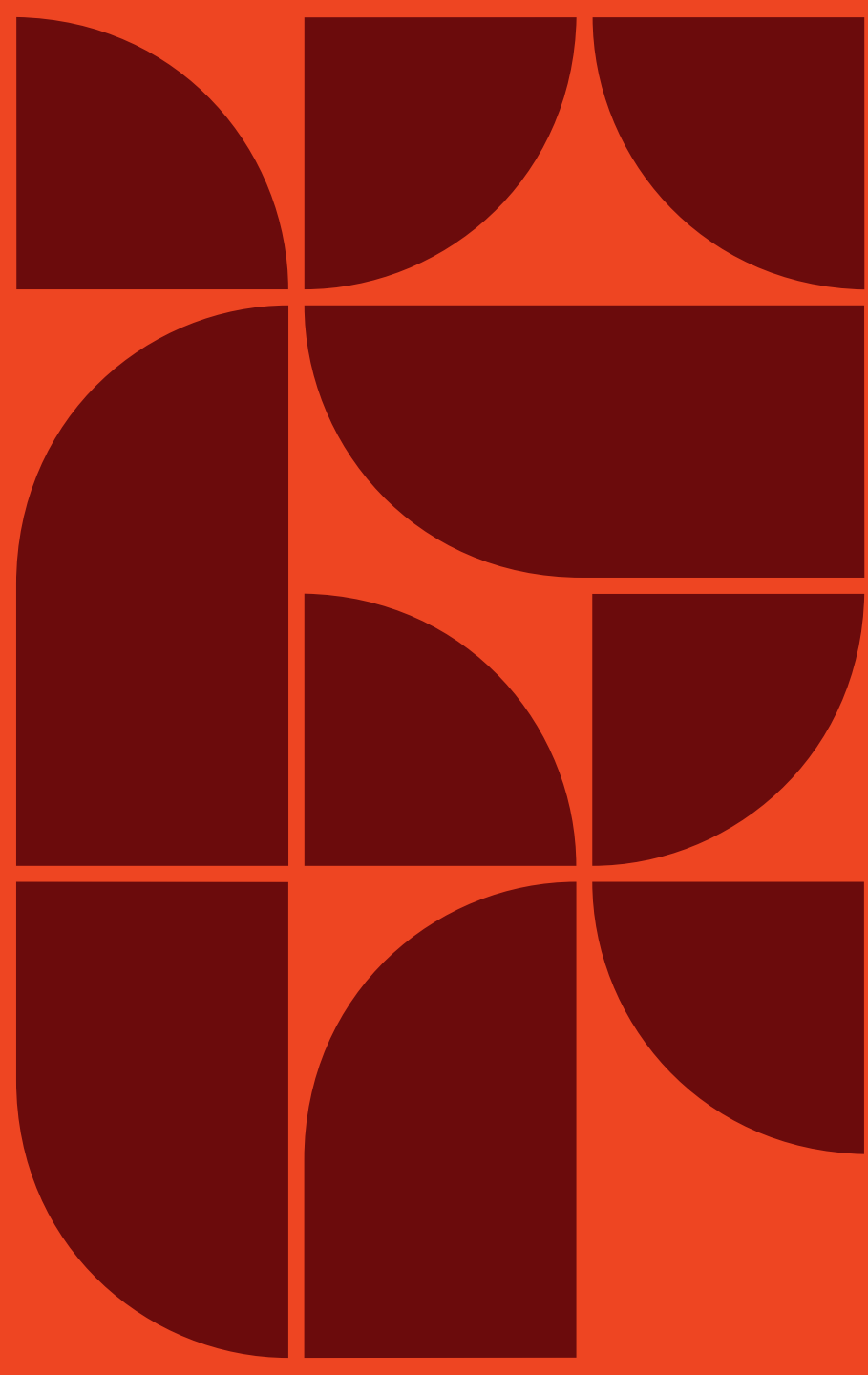

Kuvat

Brändimme kuvitus jakaantuu neljään osaan: brändikuviin, henkilökuviin, kuvituskuviin sekä kuvituksiin.

Kaikilla kuvilla haluamme korostaa paikallisuutta sekä tuoda näkökulmia liiketoimintaamme: asiakasnäkökulmasta, vaikuttavuuden näkökulmasta sekä kyvystä selittää vaikeitakin asioita kansantajuisesti.



Brändikuvat

Brändikuvat kuvaavat vaikutustamme maailmaan ja jokainen niistä kertoo pienen tarinan. Brändikuvia voi käyttää missä tahansa materiaalissa kuvituksena.

Brändikuvat kuvataan Tampereella. Ideana on, että kuvista voi tunnistaa tamperelaisia paikkoja.

Jokaisessa kuvassa toistuu optimismi, brändivärimme valossa tai yksityiskohdissa ja viitteellisesti myös toimitamme, kuten lämmitys, sähkö, puhdas energia tai vaikutuksemme päästöttömän kaupungin toteutumiseen.

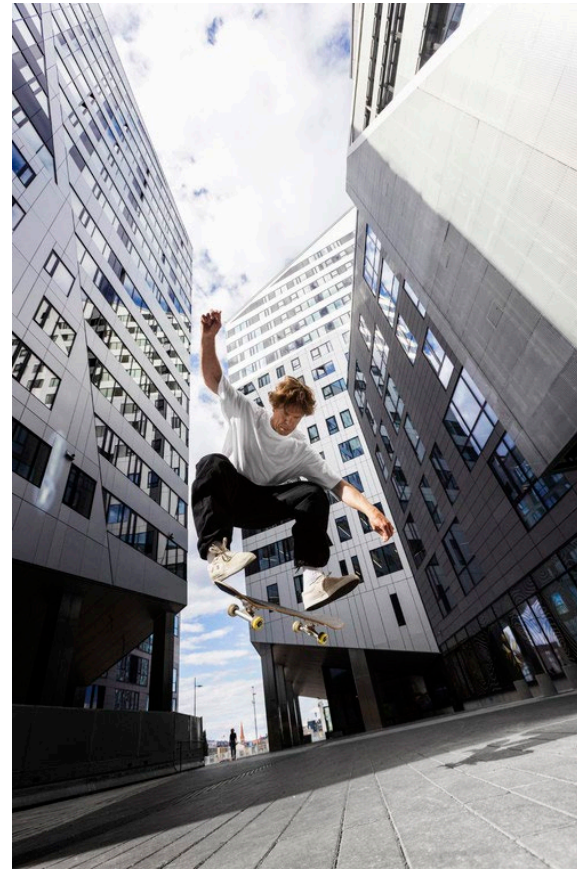

Meidän ihmisemme

Kuvia, joissa teemme työtä yhdessä, yhteisen tavoitteen eteen. Suosimme kuvia, joissa on useampi kuin yksi ihminen. Näitä kuvia voi käyttää samoin kuin brändikuvia. Erityisesti kuvia käytetään kuitenkin työnantaja-mielikuvaamme rakentavissa paikoissa, kuten rekrytoinnissa.

Kuvissa ei ole tarkoitus kuvata miten työtä oikeasti tehdään. Kuvissa on kuitenkin huomioitava erilaisiin tehtäviin tarvittavat turvavarusteet, kuten laitosalueella kypärä, suojalasit, liivit, työvaatteet sekä –kengät jne. Samoin on huomioitava, ettei kuvissa näy liiketoiminnan kannalta salassa pidettäviä asioita, kuten valvomotiloja tai toimitilojen sisäänkäyntejä.

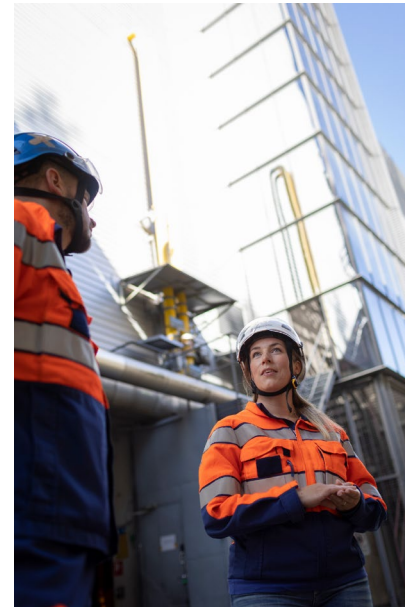

Lehdistö- ja esityskuvat

Käytämme julkisissa esiitymisissä erityisesti tarkoitusta varten kuvattuja kuvia esittäjästä. Tarjoamme näitä kuvia myös lehdistökäyttöön. Kuvissa saa näkyä persoona ja nämä kuvat ovat mahtava mahdollisuus erottua muista yhtiöistä.

Lehdistö- ja esityskäyttöön kuvattuja kuvia ei saa käyttää markkinoinnissa.



Kuvituskuvat

Ovat kuvia tekemästämme työstä. Esimerkiksi kuvat voimalaitoksista, työmailta, kuvat Tampereen kaupungista tai vaikkapa asiakkaamme taloyhtiöstä ovat kuvituskuvia.

Näitä kuvia käytetään esimerkiksi tiedotteessa, kun kerrotaan tietystä paikasta tai tapahtumasta, verkkosivulla kuvittamassa asiakastarinaa tai myyntiesityksessä, kun kuvataan tiettyä asiaa ja palvelua. Kuvat ovat tyyliltään dokumentaarisia.



Kuvitukset

Tampereen Energialla on strategiakuviolinja, jota voi hyödyntää osassa kuvitusmaisista grafiikoista.

Jos kuvituksia ladataan kuvapankeista, ne väritetään brändivärien mukaisesti.

Kuvat eivät ole tarkoitettu ns. kuviksi, vaan auttamaan ymmärrettävyyttä ja niiden käyttö täytyy harkita tapauskohtaisesti.

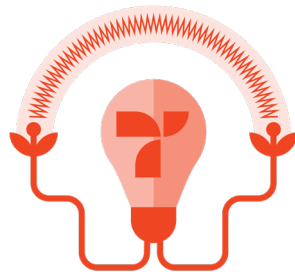
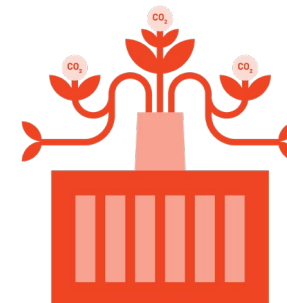
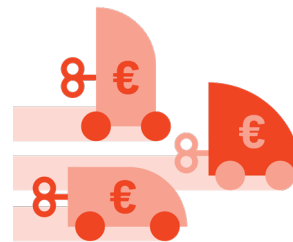
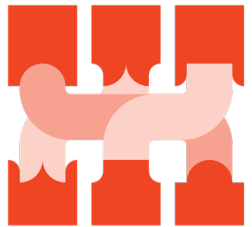
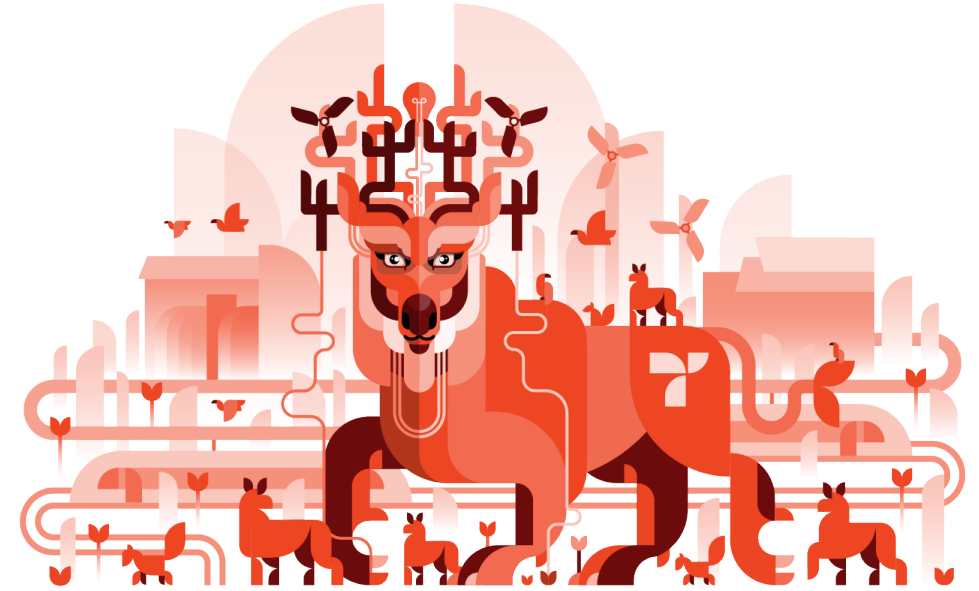

Ikonit

Tampereen Energialla on oma laajeneva ikonisarja, joka tukee brändiä. Ikoneita käytetään sekä tukemaan tekemistä, esimerkiksi kuvaamaan PDF-dokumentin latausta, että kuvittamaan viestiä, esimerkiksi "hiilineutraalisuus". Meillä on myös ikonimaisia merkkejä.

Ikonisarja löytyy kolmessa eri värimuodossa.



Lomakkeisto

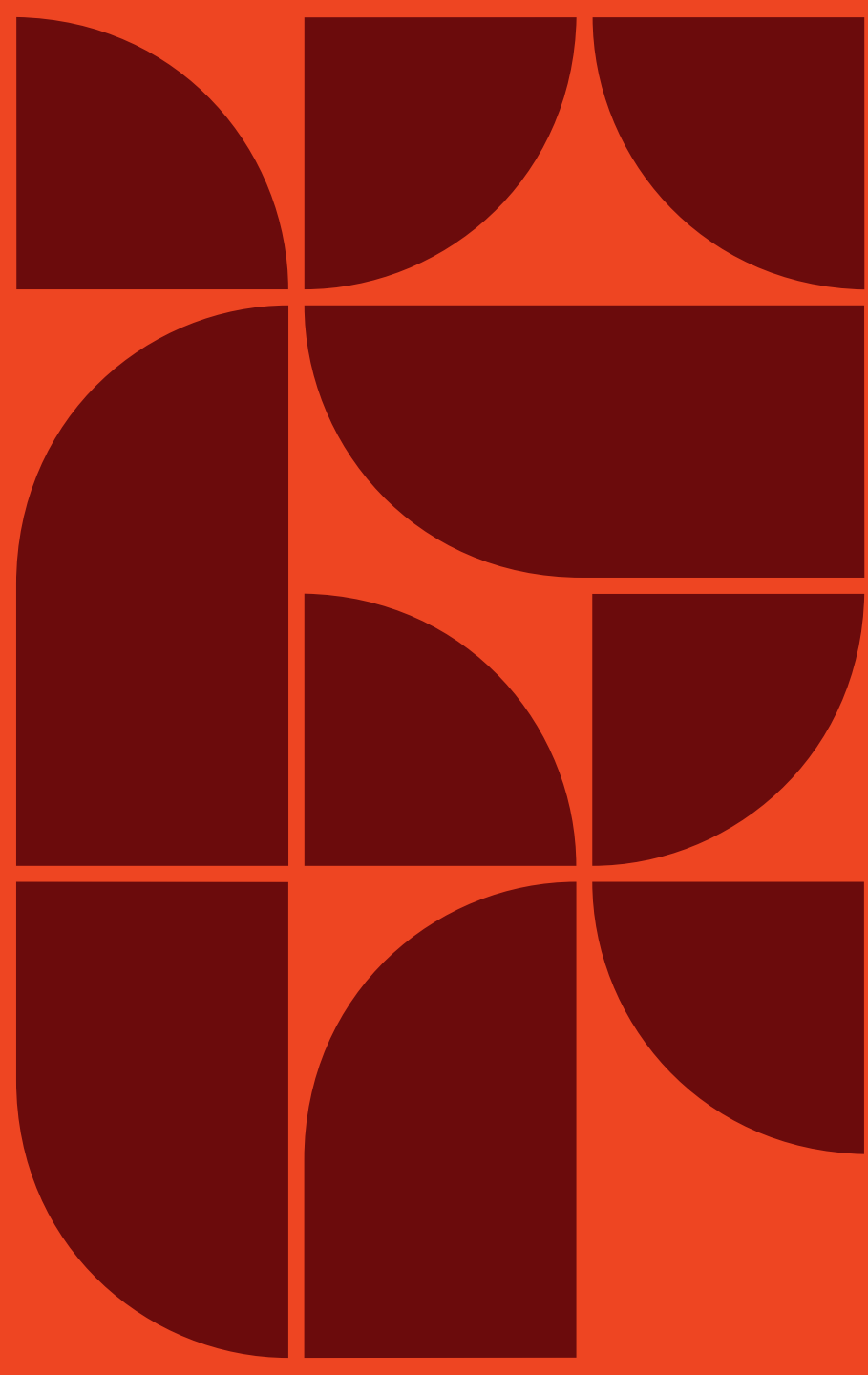

Käyntikortit

Käyntikortteja tilataan ensisijaisesti johdolle, projektityössä tai myynnissä työskenteleville.



ID-kortit

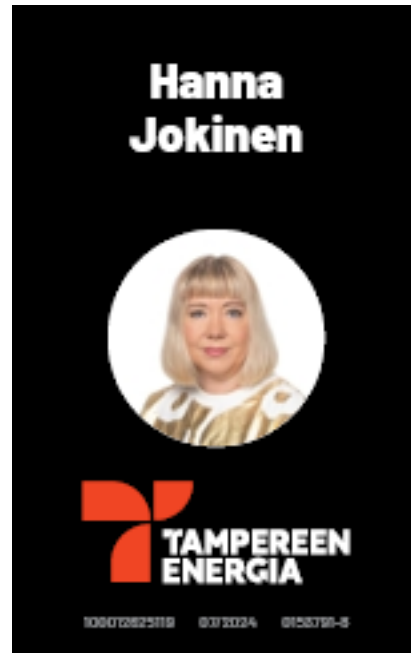

Parhaita käytäntöjä

Esimerkkejä brändi-ilmenemistä.

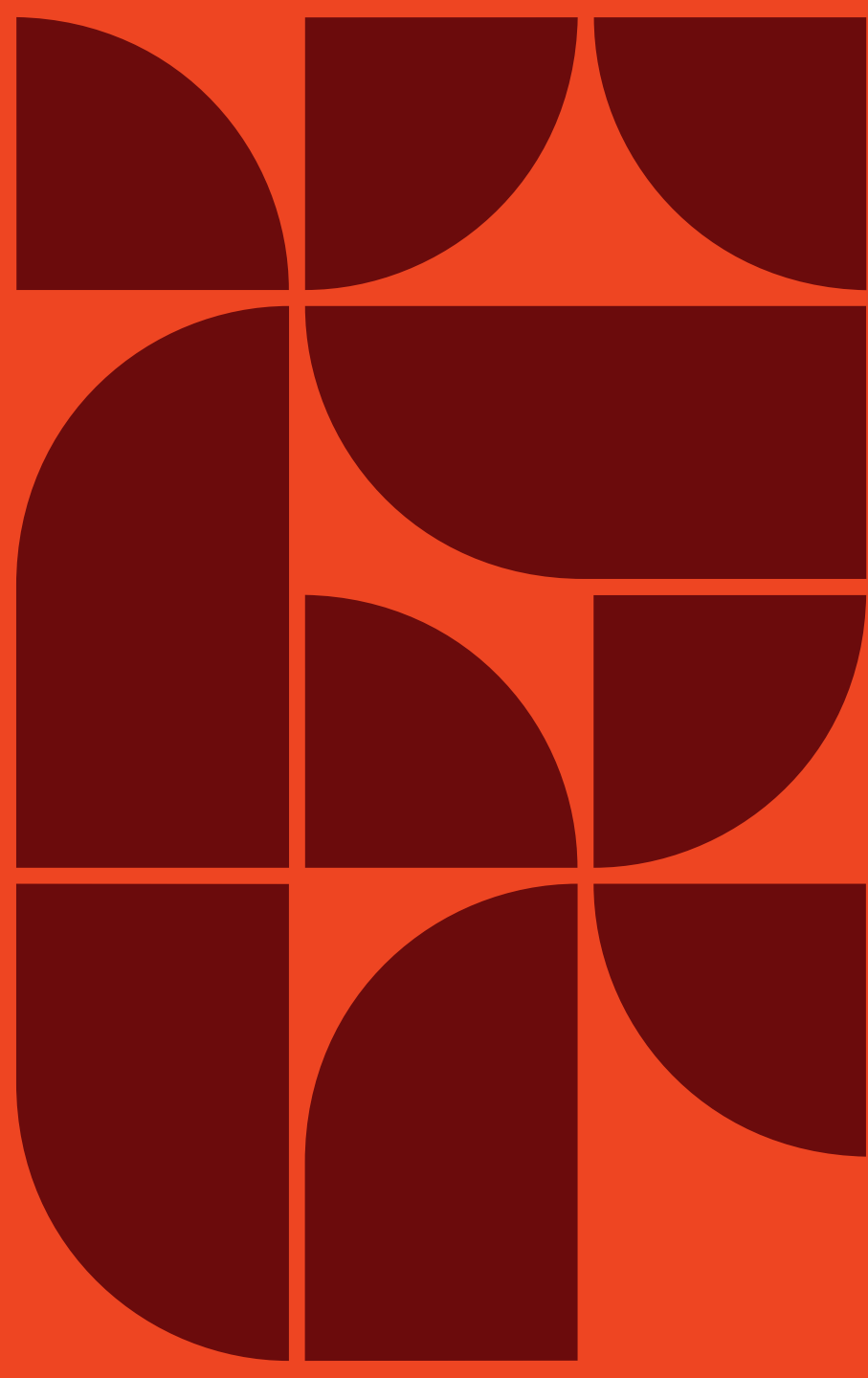

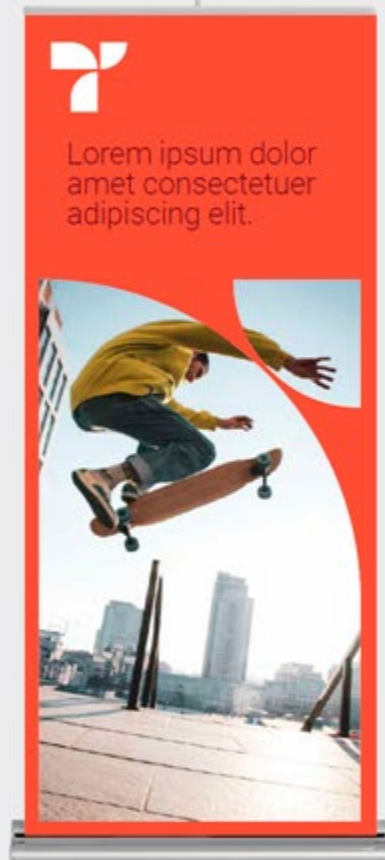



>Lorem ipsum dolor sit
amet consectetur
adipiscing elit.



TAMPEREEN
ENERGIA



>Lorem ipsum dolor sit
amet consectetur
adipiscing elit.





Tulevaisuuden
energiälähteet



Julkisen talon, eteläisessä Hämeessä, seisoo erään miehen pohjoisella rinteellä, liki Toukokan kylää. Sen läheisin ympäristö on kivinen tanter, mutta alempana aikaa pelto, jossa, ennenkuin talo oli häviöön mennyt, saattoi teräsein vilja.



Niin lopetti päivänsä roveva mies,
joka oli kaatanut enemmän kuin
viisikymmentä karhua.

Julkolan talo, eteläisessä Hämeessä, seisoo erään miehen pohjoisella rinteellä, liki Toukokan kylää. Sen läheisin ympäristö on kivinen tanter, mutta alempana aikaa pelto, jossa, ennenkuin talo oli häviöön mennyt, saattoi teräsein vilja.

Perhegen äiti on nitto, apilajärven, hakkeikkaa monipuolisen gart, ja kutsuaat äitiä ja häveli, ennenkun joutu katuunsa jänien kappale. Maailman on tällä avaria metsiä, soitte ja erämaita, josta, ennenkuin talon enimmäinen perustajan oivalteen toiminnan kautta, oivat kangerret alle saaja ja kovi joni kangerret entisenä aikana. Silloinpa Julokan taasta, jitten enemmän huota järeittäjänsä etuuta kuin omasta parhaastaan, ehti väsäsi kaatamaan kuu pottuunsa vesissä ja siellä kunnolla seisaan verta enemmän kuin toiset naapurina. Mutta kaksik huikeiden älyt oivat ja haidonneet hien perusteella ja huoma matka kukaan ei osaa... ja tämä on riiden seisaan veljet koto, josta oivat avustajana tässä on kivi koristeiden.

Valokien nimet valittamassa nuorimpain ovat: Julokan, Tuomas, Aapo, Siimes, Timo, Lauri ja Eero. Ovat heistä Tuomas ja Aapo kahakkaan ja samoin Timo ja Lauri, Julokan, Siimes ja Eero, joi on kahakkaan ja siä vie uusia, mutta Eero, nuori haasta, on luoti nähty kahakkaan kukaan kukaan kukaan. Ilmaston verta kello on kukaan ja kukaan, oivat kahakkaan, pite Eero, joka nähti on kukaan. Tämä haasta kukaan on Aapo, ehti e kukaan kukaan. Tämä järeittäjänsä etu ja kukaan on Tuomas, josta oivat on kukaan kukaan kukaan kukaan kukaan. Oivat kukaan, josta heitä kukaan järeittäjänsä etu, on heistä kukaan kukaan ja kukaan, kukaan kukaan kukaan, josta kukaan kukaan kukaan kukaan on kukaan kukaan.



Muutoin on talolla avaria
metsiä, soitte ja erämaita

Perhegen äiti on nitto, apilajärven, hakkeikkaa monipuolisen gart, ja kutsuaat äitiä ja häveli, ennenkun joutu katuunsa jänien kappale. Maailman on tällä avaria metsiä, soitte ja erämaita, josta, ennenkuin talon enimmäinen perustajan oivalteen toiminnan kautta, oivat kangerret alle saaja ja kovi joni kangerret entisenä aikana. Silloinpa Julokan taasta, jitten enemmän huota järeittäjänsä etuuta kuin omasta parhaastaan, ehti väsäsi kaatamaan kuu pottuunsa vesissä ja siellä kunnolla seisaan verta enemmän kuin toiset naapurina.



Muutoin on talolla avaria
metsiä, soitte ja erämaita

Julkolan talo, eteläisessä Hämeessä, seisoo erään miehen pohjoisella rinteellä, liki Toukokan kylää. Sen läheisin ympäristö on kivinen tanter, mutta alempana aikaa pelto, jossa, ennenkuin talo oli häviöön mennyt, saattoi teräinen vilja.



Riikka Luoma

Julkolan talo, eteläisessä Hämeessä, seisoo erään miehen pohjoisella rinteellä, liki Toukokan kylää. Sen läheisin ympäristö on kivinen tanter, mutta alempana aikaa pelto, jossa, ennenkuin talo oli häviöön mennyt, saattoi teräinen vilja. Perhegen äiti on nitto, apilajärven, hakkeikkaa monipuolisen gart, ja kutsuaat äitiä ja häveli, ennenkun joutu katuunsa jänien kappale. Maailman on tällä avaria metsiä, soitte ja erämaita, josta, ennenkuin talon enimmäinen perustajan oivalteen toiminnan kautta, oivat kangerret alle saaja ja kovi joni kangerret entisenä aikana. Silloinpa Julokan taasta, jitten enemmän huota järeittäjänsä etuuta kuin omasta parhaastaan, ehti väsäsi kaatamaan kuu pottuunsa vesissä ja siellä kunnolla seisaan verta enemmän kuin toiset naapurina. Mutta kaksik huikeiden älyt oivat ja haidonneet hien perusteella ja huoma matka kukaan ei osaa... ja tämä on riiden seisaan veljet koto, josta oivat avustajana tässä on kivi koristeiden.

Valokien nimet valittamassa nuorimpain ovat: Julokan, Tuomas, Aapo, Siimes, Timo, Lauri ja Eero. Ovat heistä Tuomas ja Aapo kahakkaan ja samoin Timo ja Lauri, Julokan, Siimes ja Eero, joi on kahakkaan ja siä vie uusia, mutta Eero, nuori haasta, on luoti nähty kahakkaan kukaan kukaan kukaan. Ilmaston verta kello on kukaan ja kukaan, oivat kahakkaan, pite Eero, joka nähti on kukaan. Tämä haasta kukaan on Aapo, ehti e kukaan kukaan. Tämä järeittäjänsä etu ja kukaan on Tuomas, josta oivat on kukaan kukaan kukaan kukaan kukaan. Oivat kukaan, josta heitä kukaan järeittäjänsä etu, on heistä kukaan kukaan ja kukaan, kukaan kukaan kukaan, josta kukaan kukaan kukaan, josta kukaan kukaan.



TAMPEREEN
ENERGIA

Miten teidän
huushollin
roskis päätyy
ihanaksi
lämmöksi
Koististen
makuuhuoneen
lattiaan?

TAMPEREEN
ENERGIA

Tulevai-
suuden
energia-
lähteet

TAMPEREEN
ENERGIA

Tulevaisuuden
energiälähteet

TAMPEREEN
ENERGIA

Tulevaisuuden
energiälähteet

>Lorem ipsum dolor sit amet, consectetur
adipiscing elit, sed diam nonummy nibh
eiusmod tincidunt ut laoreet dolore
magna aliquam erat volutpat. Ut wisi enim
ad minim veniam.

TAMPEREEN
ENERGIA

Tulevai-
suuden
energia-
lähteet

TAMPEREEN
ENERGIA

>Lorem ipsum dolor sit amet, consectetur
adipiscing elit, sed diam nonummy
nibh eiusmod tincidunt ut laoreet dolore
magna aliquam erat volutpat. Ut wisi enim
ad minim veniam.

- 1 Lorem ipsum dolor sit amet, consectetur adipiscing elit, sed diam nonummy nibh eiusmod tincidunt ut laoreet dolore.
- 2 Magna aliquam erat volutpat. Ut wisi enim ad minim veniam, quis nostrud exerc tation ullamcorper suscipit lobortis nisl.
- 3 Aliquis eros commodo consequat. Duis acem vel cum krue dolor in hendrerit in vulputate velit esse molestie consequat, vel illum dolore eu feugiat nulla.

TAMPEREEN
ENERGIA

>Lorem ipsum dolor sit amet,
consectetur adipiscing elit,
sed diam nonummy nibh
eiusmod tincidunt ut.

TAMPEREEN
ENERGIA

Tulevaisuuden
energiälähteet

>Lorem ipsum dolor sit amet, consectetur
adipiscing elit, sed diam nonummy nibh
eiusmod tincidunt ut laoreet dolore magna
aliquam erat volutpat.

TAMPEREEN
ENERGIA

Tulevaisuuden
energiälähteet

TAMPEREEN
ENERGIA

>Lorem ipsum
dolor sit
amet

TAMPEREEN
ENERGIA

Miksi se on
kaukolämpöä
vaikka se
tuotetaan
tuossa ihan
naapurissa?

TAMPEREEN
ENERGIA

>Lorem ipsum dolor sit
amet, consectetur
adipiscing elit, sed diam.

Vuosi	Prosentti
2017	10%
2018	20%
2019	30%
2020	40%
2021	80%
2022	110%



Lorem ipsum dolor sit amet

Lorem ipsum

- Consectetuer adipiscing elit, sed diam nonummy nibh
 - euismod tincidunt ut laoreet
- Consectetuer adipiscing elit, sed diam nonummy nibh
 - euismod tincidunt ut laoreet
- Consectetuer adipiscing elit, sed diam nonummy nibh

Lorem ipsum

- Consectetuer adipiscing elit, sed diam nonummy nibh
 - euismod tincidunt ut laoreet
- Consectetuer adipiscing elit, sed diam nonummy nibh
 - euismod tincidunt ut laoreet
- Consectetuer adipiscing elit, sed diam nonummy nibh

Lorem ipsum

- Consectetuer adipiscing elit, sed diam nonummy nibh
 - euismod tincidunt ut laoreet
- Consectetuer adipiscing elit, sed diam nonummy nibh
 - euismod tincidunt ut laoreet
- Consectetuer adipiscing elit, sed diam nonummy nibh



Lorem ipsum

Lorem ipsum dolor sit amet, consectetur adipiscing elit, sed diam nonummy nibh euismod tincidunt ut laoreet dolore magna aliquam erat volutpat.

Ut wisi enim ad minim veniam, quis nostrud exerci tation ullamcorper suscipit lobortis nisl ut aliquip ex ea commodo consequat.

Duis autem vel eum iriure dolor in hendrerit in vulputate velit esse molestie consequat, vel illum dolore.

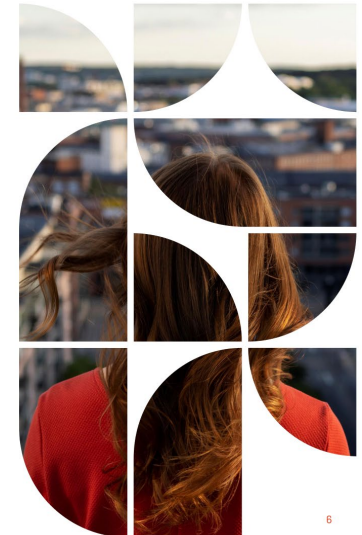





KESKUSTAN KAUKOJÄÄHDYTYS

5/2023 – 11/2023



TYÖMAAN NIMI (JOS ON)
KATUOSOITE 1, 33100 TAMPERE

Rakennuttaja: Tampereen Energia Oy
Pääurakoitsija: Tampereen Energia Oy
Vesa Tuhola, puh. 040 193 5209
vesa.tuhola@sahkolaitos.fi



ANNA PALAUTETTA

tampereenergia.fi/palaute

TAMPEREEN ENERGIA
**SMART
NRG**

PYSÄYTÄMME
ILMASTONMUUTOKSEN
- ASIAKKAIDEMME KANSSA.
VÄLILLÄ TÄYTYY MYÖS
PYSÄYTTÄÄ LIIKENNE, JOTTA
TULEVAISUUDESTA SAADAAN TOTTA.



TUOMIOKIRKONKATU KAUKOLÄMMÖN SANEERAUS

5/2023 – 11/2023

TYÖMAA TARPEEN MUKAAN
KATUOSOITE 1, 33100 TAMPERE

Rakennuttaja: Tampereen Energia Oy
Pääurakoitsija: Tampereen Energia Oy
Vesa Tuhola, puh. 040 193 5209
vesa.tuhola@sahkolaitos.fi



ANNA PALAUTETTA

tampereenergia.fi/palaute

TAMPEREEN ENERGIA
**SMART
NRG**

PYSÄYTÄMME
ILMASTONMUUTOKSEN
- ASIAKKAIDEMME KANSSA.
VÄLILLÄ TÄYTYY MYÖS
PYSÄYTTÄÄ LIIKENNE, JOTTA
TULEVAISUUDESTA SAADAAN TOTTA.

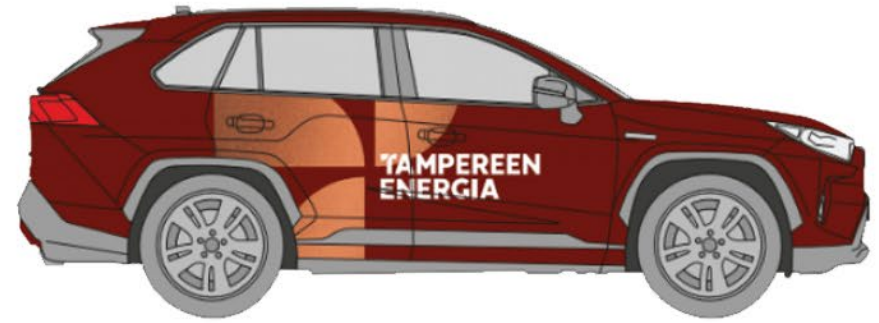
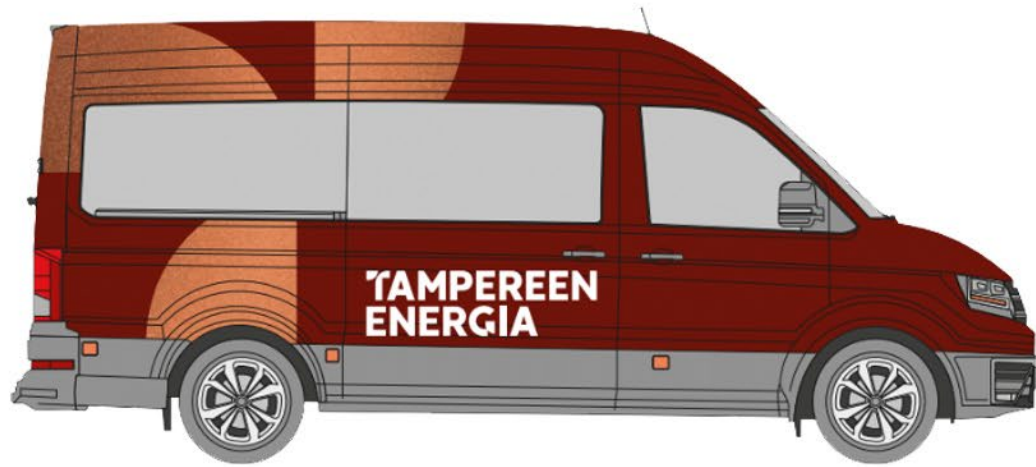

**TAMPEREEN
ENERGIA**



